Genehmigungsinhalt

Zonen ausserhalb Bauzone

Landwirtschaftszone	LW
Landwirtschaftszone (Juraschutzzone überlagert, gemäss kant. Richtplan)	LWJ

Überlagernde Festlegungen

Kommunale Landschaftsschutzzone	LS
Kommunale Schutzzone Wildtierkorridor (gemäss kant. Richtplan)	WS
Kommunales Waldreservat "Bärenmoos"	KWB
Kommunale Uferschutzzone ausserhalb Bauzone (der Landwirtschaftszone überlagert)	USZa
Kommunale Freihaltezone Renaturierung	FHR

Natur- und Kulturobjekte

- Geschützter Einzelbaum
- Kommunal geschütztes Gebäude
- Schützenswertes Gebäude
- Erhaltenswertes Gebäude

Weitere Inhalte

- Geplante Strassenlinie ausserhalb Bauzone
- Geplanter öffentlicher Fussweg ausserhalb Bauzone (Lage sinngemäss verbindlich)

Orientierungsinhalt

- Wanderweg (gemäss swissTLM3D)
- Historischer Verkehrsweg IVS (gemäss Inventar historischer Verkehrswege Schweiz)
- Lokale Veloroute Nr. 801
- Schützenswertes geowissenschaftliches Objekt Erratiker Mülibüelmatt ID Nr. 2740 (gemäss INGESO)
- Geschützte archäologische Fundstelle (gemäss Amt für Denkmalpflege und Archäologie)
- Geschütztes Gebäude / Kulturobjekt (gemäss Amt für Denkmalpflege und Archäologie)
- Hecke und Uferbestockung (gemäss amtlicher Vermessung)
- Wald (gemäss amtlicher Vermessung)
- Wald / mit Waldfeststellung (Juraschutzzone überlagert, gemäss kant. Richtplan)
- Gewässer / Gewässer eingedolt (gemäss amtlicher Vermessung)
- R Bauzone / Reservezone
- Gemeindegrenze

Die Nutzungen innerhalb des Siedlungsgebietes sind im Bauzonenplan dargestellt.

0 50 100 200 300 Meter

N

Kanton Solothurn

Gemeinde Lohn-Ammannsegg

Revision der Ortsplanung Gesamtplan

RRB Nr. ..... vom .....

Genehmigungsexemplar

Situation 1 : 3'500

Index	Datum	Aenderungen	gez.	gepr.	gen.	Oensingen, 21.07.2017	geprüft:	genehmigt:
						gezeichnet: pej	Plan Nr:	
3	29.04.2021	gemäss 2. Auflage vom 3. Mai bis 1. Juni 2021	pej	pej	sbl	Grösse: 90 x 105		21706 / 2
2	03.06.2020	gemäss 2. Vorprüfung vom 4. Mai 2020	mwy	mwy	sbl	user: pej		
1	22.08.2019	gemäss Vorprüfungsbericht vom 11. Juli 2019	mwy	mwy	sbl	gedruckt: 01.07.2021 14:36:30		

AV-Grundlage vom: 29.04.2021 LV95 GIS-File: O:\arcproj\projects\rpl_lohn_ammannsegg\mxd\21706_2_Gesamtplan.mxd

Biberist Tel. 032 671 22 22
Burgdorf Tel. 034 420 16 20
Grenchen Tel. 032 654 59 30
Liebefeld/Bern Tel. 031 978 00 78
Oensingen Tel. 062 388 38 38 www.bsb-partner.ch

BSB + Partner
Ingenieure und Planer

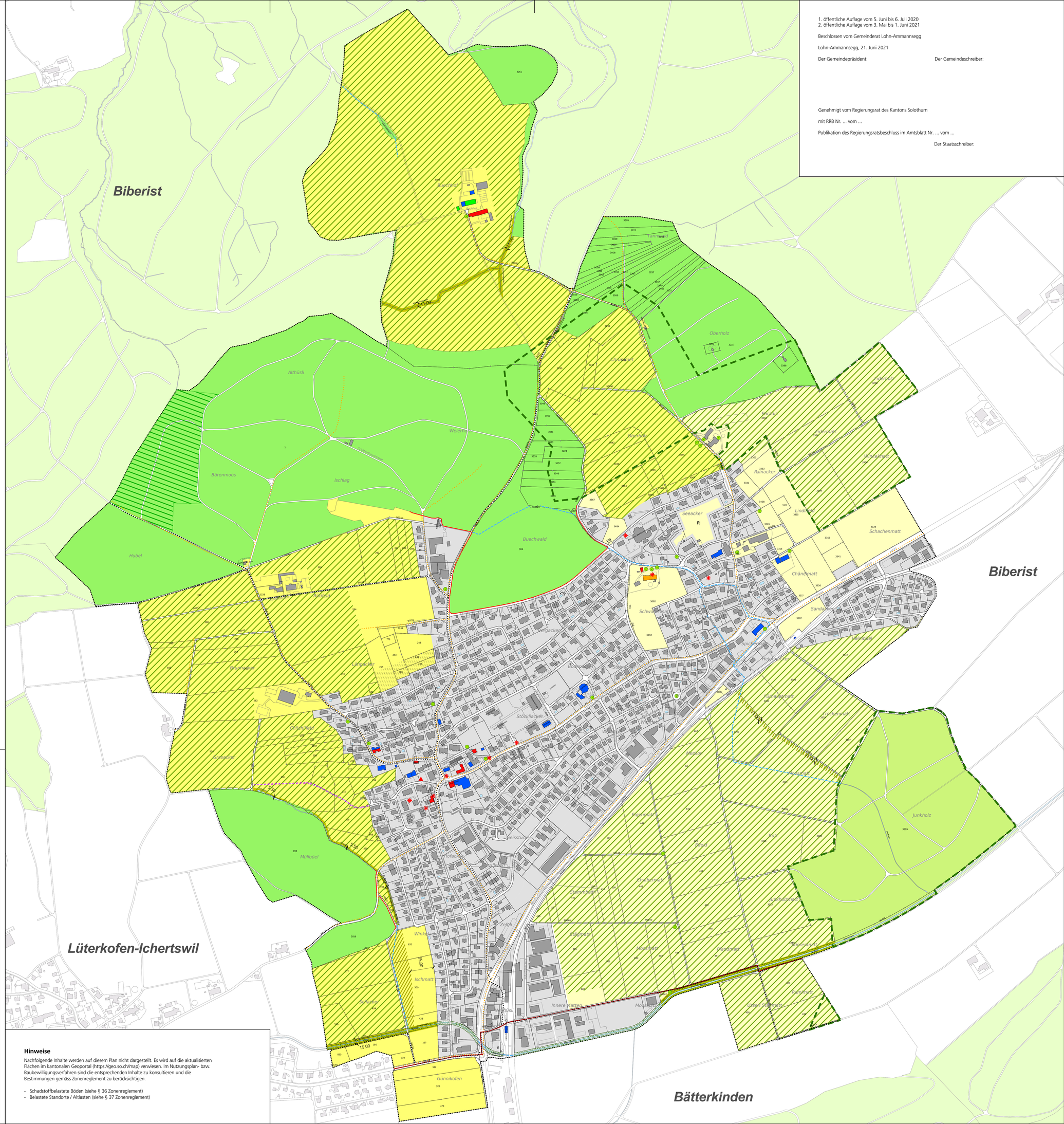

1. öffentliche Auflage vom 5. Juni bis 6. Juli 2020
2. öffentliche Auflage vom 3. Mai bis 1. Juni 2021

Beschlossen vom Gemeinderat Lohn-Ammannsegg

Lohn-Ammannsegg, 21. Juni 2021

Der Gemeindepräsident: Der Gemeindeschreiber:

Genehmigt vom Regierungsrat des Kantons Solothurn

mit RRB Nr. ... vom ...

Publikation des Regierungsratsbeschluss im Amtsblatt Nr. ... vom ...

Der Staatsschreiber:

Hinweise

Nachfolgende Inhalte werden auf diesem Plan nicht dargestellt. Es wird auf die aktualisierten Flächen im kantonalen Geoportal (https://geo.so.ch/map) verwiesen. Im Nutzungsplan- bzw. Baubewilligungsverfahren sind die entsprechenden Inhalte zu konsultieren und die Bestimmungen gemäss Zonenreglement zu berücksichtigen.

- Schadstoffbelastete Böden (siehe § 36 Zonenreglement)
- Belastete Standorte / Altlasten (siehe § 37 Zonenreglement)